



# Preowned Vehicle Inspection Report

Premium Inspection Analysis



**Vehicle Front Image**



**Vehicle Back Image**



**Vehicle Front Left Image**

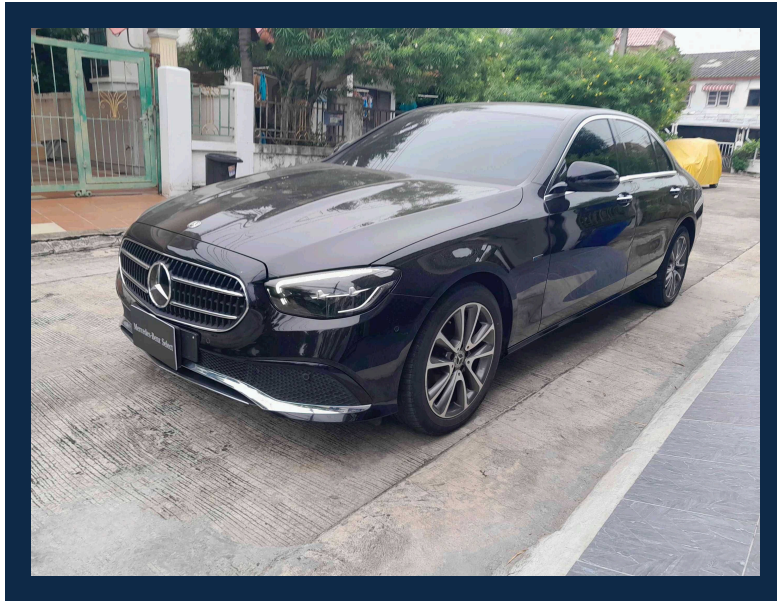

**Vehicle Front Right Image**





**Vehicle Rear Left Image**

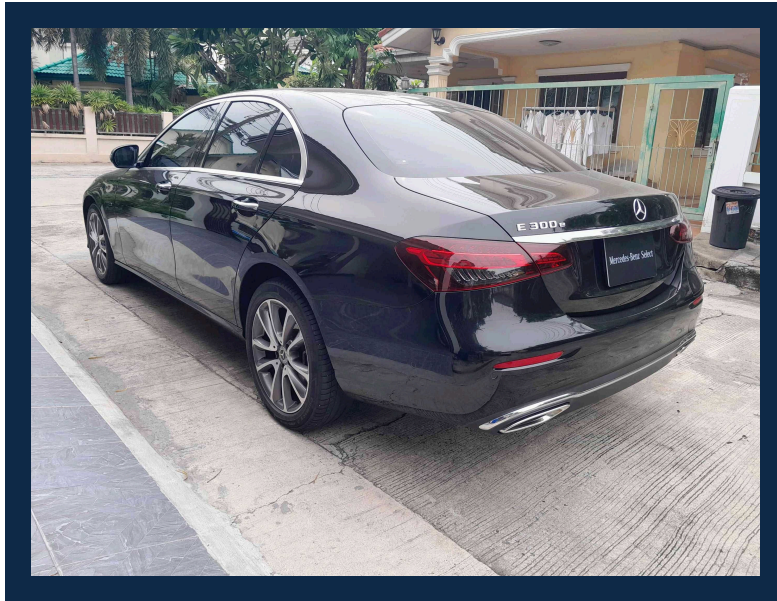

**Vehicle Rear Right Image**

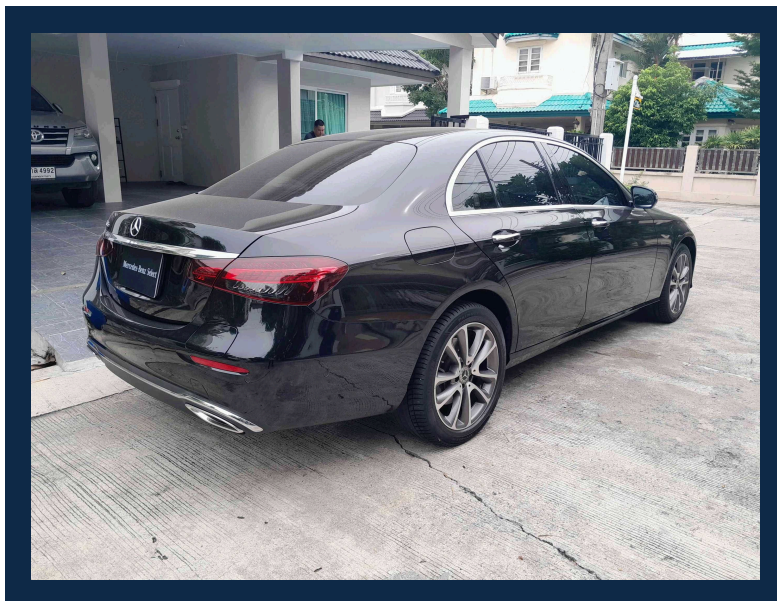

Vehicle Registration Book

หนังสือแจ้งจำหน่ายและกรอกรายการรถหลักฐานการส่งบัญชีรับและจำหน่ายรถยนต์ของ  
บริษัท เมอร์เซเดส-เบนซ์ (ประเทศไทย) จำกัด  
เลขที่ 11/1 ซอย 20 ถนนสาทรใต้ แขวงยานนาวา เขตสาทร กรุงเทพมหานคร 10120 159229

(1) ที่ \_\_\_\_\_ วันที่ 20 กรกฎาคม 2564

เรื่อง แจ้งการจำหน่ายรถยนต์

ยี่ห้อ นายทะเบียนกรุงเทพมหานคร

คันยี่ห้อ บริษัท เมอร์เซเดส-เบนซ์ (ประเทศไทย) จำกัด ใต้จำหน่ายรถยนต์ยี่ห้อ MERCEDES-BENZ

แบบ E 300 e เลขตัวถัง WIK213053 6L 034836

เลขที่เครื่องยนต์ 274920 31947621 สี สี

ลักษณะ 4 ประตู 155 กิโลวัตต์ 211 แรงม้า 1991 ซี.ซี.

ให้แก่ MERCEDES-BENZ (THAILAND) LIMITED

ที่อยู่ที่ AIA SATHORN TOWER, 20th FL., 11/1 SOUTH SATHORN ROAD,  
YANNAWA, SATHORN, BANGKOK 10120

รถยนต์คันนี้คือคันที่ส่งมาจดทะเบียนตามหลักฐานการจดทะเบียนไว้ที่บริษัทแล้ว

WIK213053 6L 034836

นายชอุบ สังกัญจิรัมย์และจำหน่ายรถยนต์คันนี้เมื่อวันที่ 15 กรกฎาคม 2564 ลำดับที่ 1 (09572563) ผู้จำหน่ายรถยนต์

(2) ยี่ห้อ นายทะเบียน กรุงเทพมหานคร  
คันยี่ห้อ MERCEDES-BENZ (THAILAND) LIMITED  
ใต้จำหน่ายรถยนต์คันดังกล่าวให้แก่  
MERCEDES-BENZ LEASING(THAILAND) CO., LTD.  
AIA SATHORN TOWER, 21st FL., 11/1 SOUTH SATHORN ROAD,  
YANNAWA, SATHORN, BANGKOK 10120

ส่งเมื่อวันที่ 20 กรกฎาคม 2564

โดยยื่นใบการจำหน่าย (ฉบับ) ในชื่อ \_\_\_\_\_ ขอแสดงตามบันทึก

ชื่อรถยนต์ที่ทราบ \_\_\_\_\_

(3) ยี่ห้อ นายทะเบียน \_\_\_\_\_  
คันยี่ห้อ \_\_\_\_\_  
ใต้จำหน่ายรถยนต์คันดังกล่าวให้แก่ \_\_\_\_\_

ส่งเมื่อวันที่ \_\_\_\_\_  
โดยยื่นใบการจำหน่าย (ฉบับ) \_\_\_\_\_ ขอแสดงตามบันทึก

ชื่อรถยนต์ที่ทราบ \_\_\_\_\_

Vehicle Engine Image

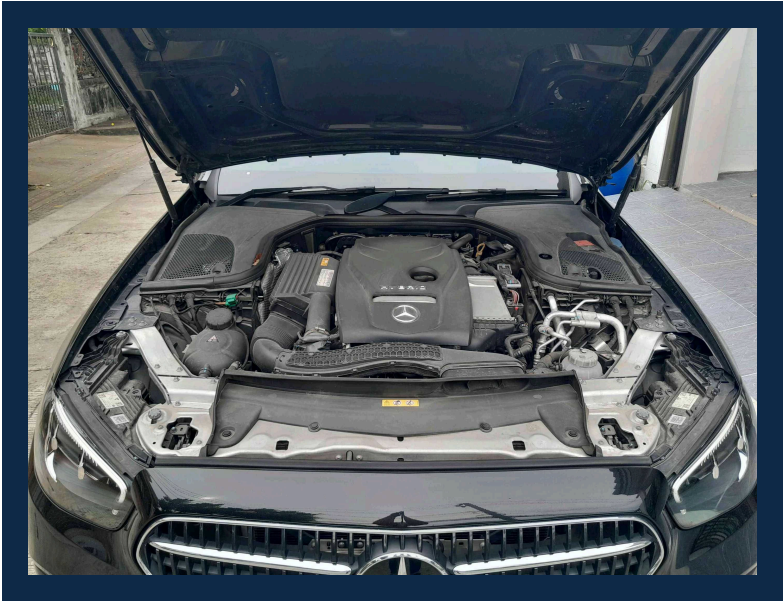

**Vehicle Odometer Image**

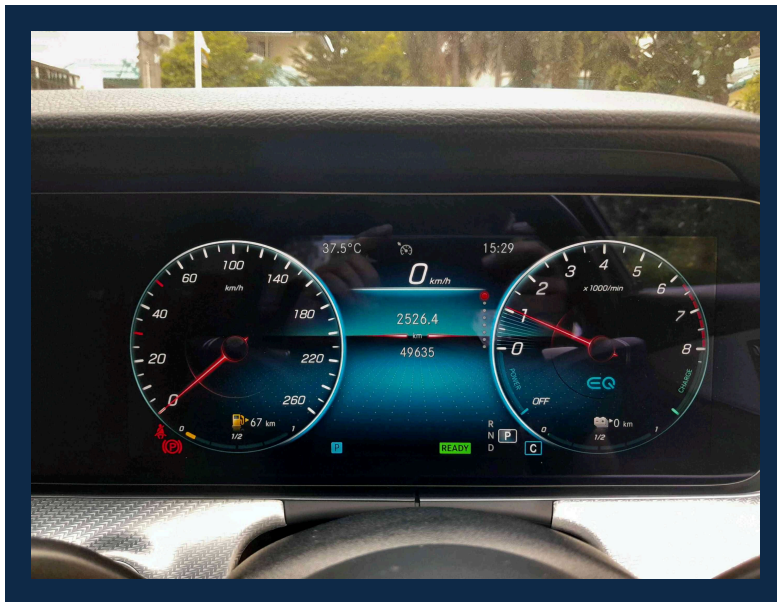

**Vehicle Chassis Image**





**Vehicle Engine Number Image**

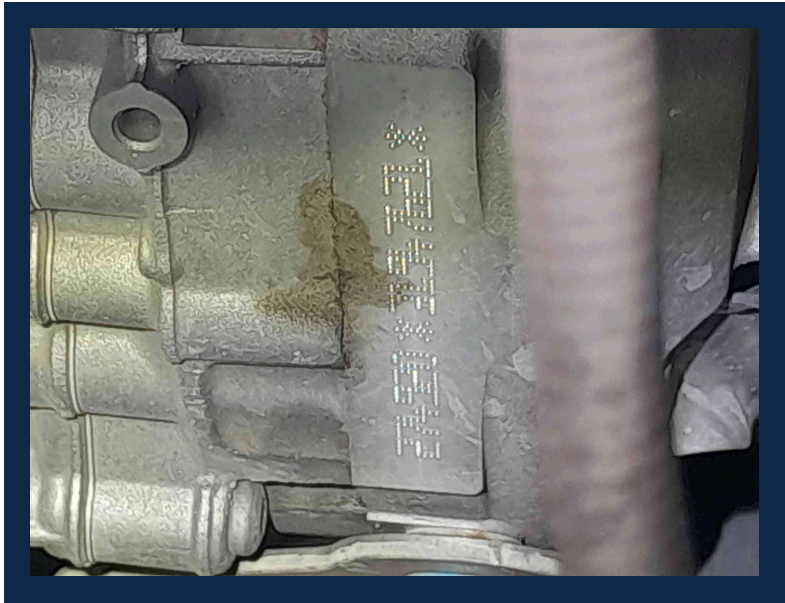

**OBD Vehicle Identity Analysis**

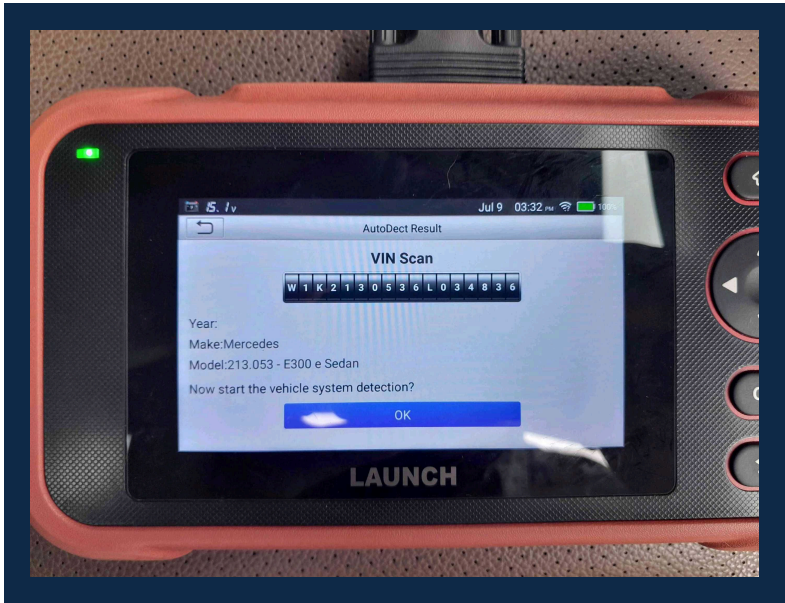



**OBD Vehicle Health Analysis**

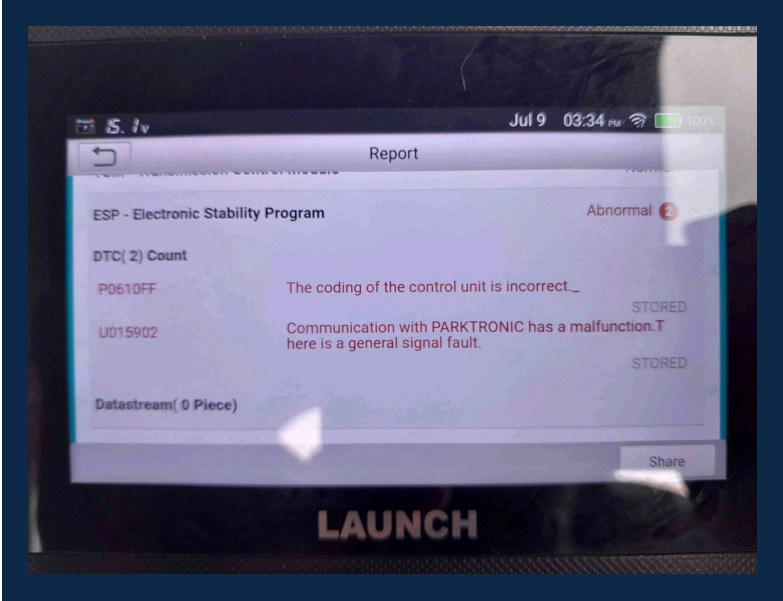

**Passenger Front Console Image**



**Passenger Front Seat Image**

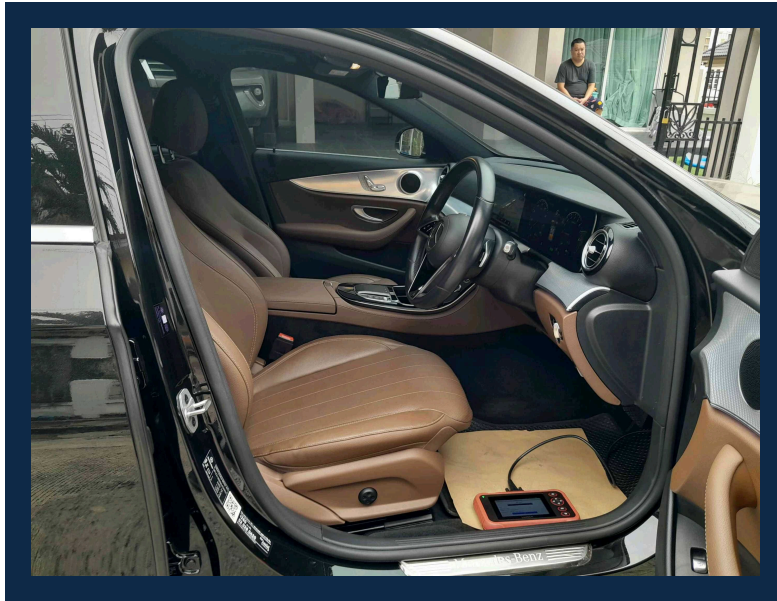

**Passenger Ceiling Part Image**



**Passenger Back Seat Image**

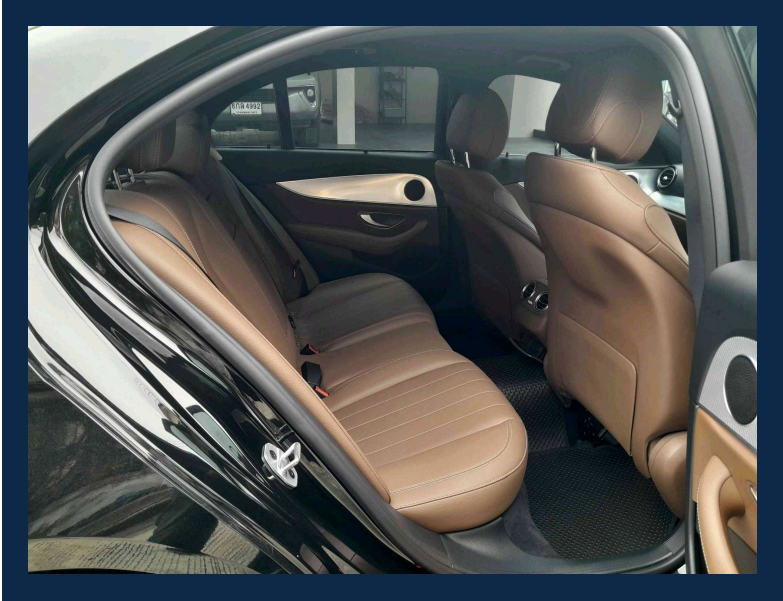

### Exterior Inspection Points

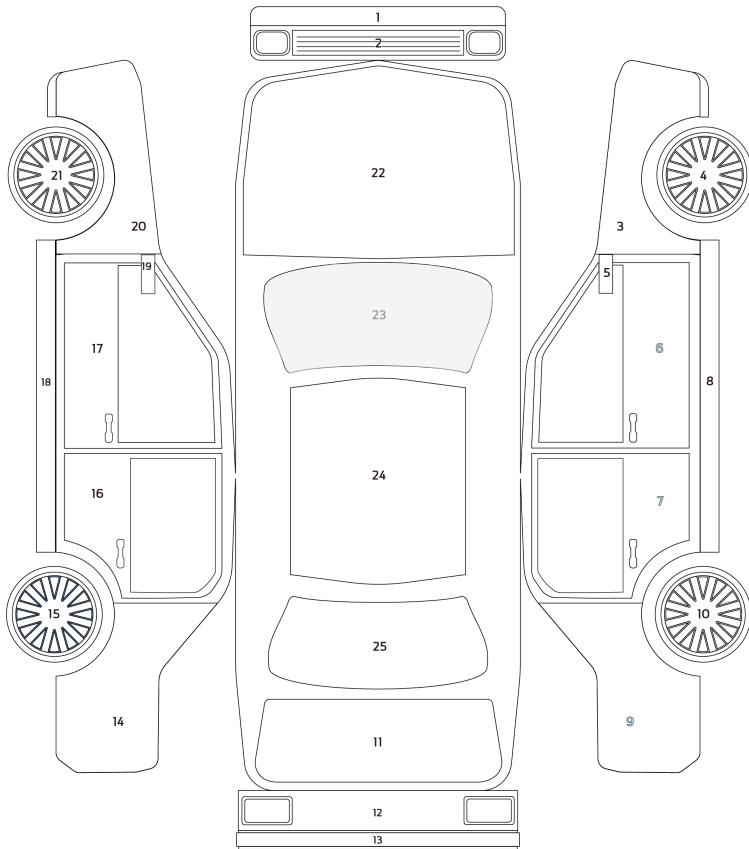

Exterior Status	
O	Original
N	New Parts
BP	New Body Paint Job
X	Need Replacing



## Exterior Inspection Report

1. Front Skirt	O	14. Left Skirt	O
2. Front Bumper	O	15. Left Wing Mirror	O
3. Front Right Fender	O	16. Front windshield	O (G1)
4. Front Right Wheel	O	17. Roof	O
5. Front Left Fender	O	18. Rear Right Fender	O
6. Front Left Wheel	O	19. Rear Bonnet	O
7. Front Bonnet	O	20. Back Right Wheel	O
8. Right Wing Mirror	O	21. Rear Bumper	O
9. Front Right Door	O	22. Rear Skirt	O
10. Rear Right Door	O	23. Rear Left Fender	O
11. Right Skirt	O	24. Back Left Wheel	O
12. Rear Left Door	O	25. Back Windshield	O
13. Front Left Door	O		

### Main Status

BP	New Body Paint Job
N	New Parts
O	Original
X	Need Replacing

### Sub Status

S	Scratched	G	Stone Chip on Glass
D	Dent	Y	Cracked
R	Rust	E	Dimple
C	Corrosion	F	Paint Fade

**Vehicle Defect Notices**



**Tire Condition Report**

Conditions Report	Tire Status	Date Code	Tire Depth(mm)
1. Front Left Tire Condition	Swelling	0320	4
2. Front Right Tire Condition	Worn Down	0320	4
3. Back Left Tire Condition	Worn Down	3320	4
4. Back Right Tire Condition	Worn Down	3320	4

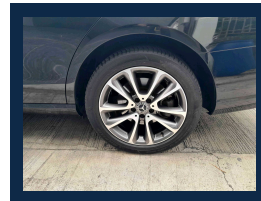
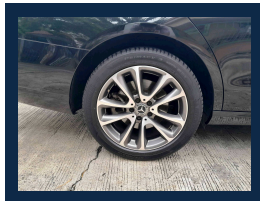
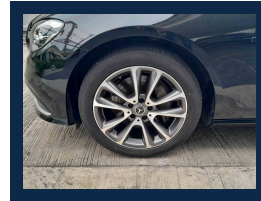
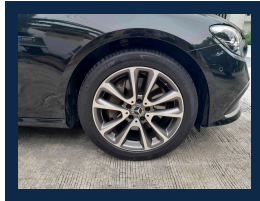

**Battery Condition Report**

Conditions Report	Details
1. Battery Status	Pass
2. Resting Voltage(V.)	12.6
3. Charging Voltage(V.)	15

**Chassis Report**

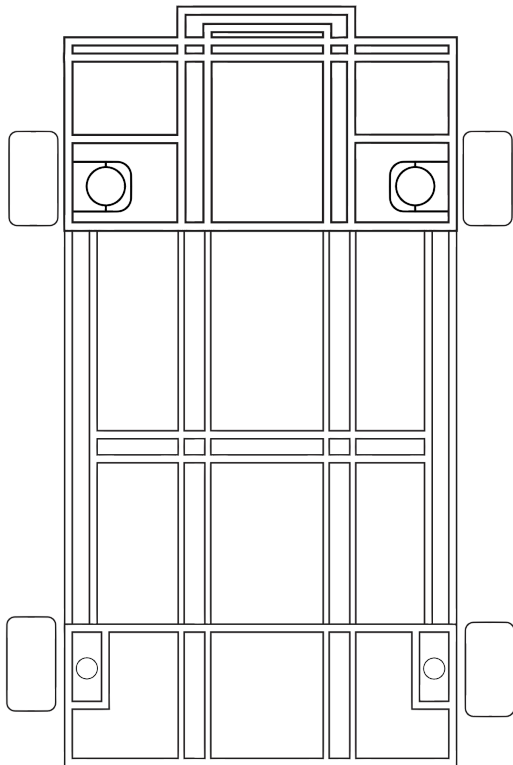

Damage Level
No Damage
Level A
Level B
Level C

No dent in the under carriage (th)	PASS
No deform chassis or chassis frame (th)	PASS
No visible corrosion on the chassis or chassis frame (th)	PASS
No missing part on the chassis frame (th)	PASS
Half cut Analysis (th)	PASS

Chassis Damage Level	No Damage
----------------------	-----------





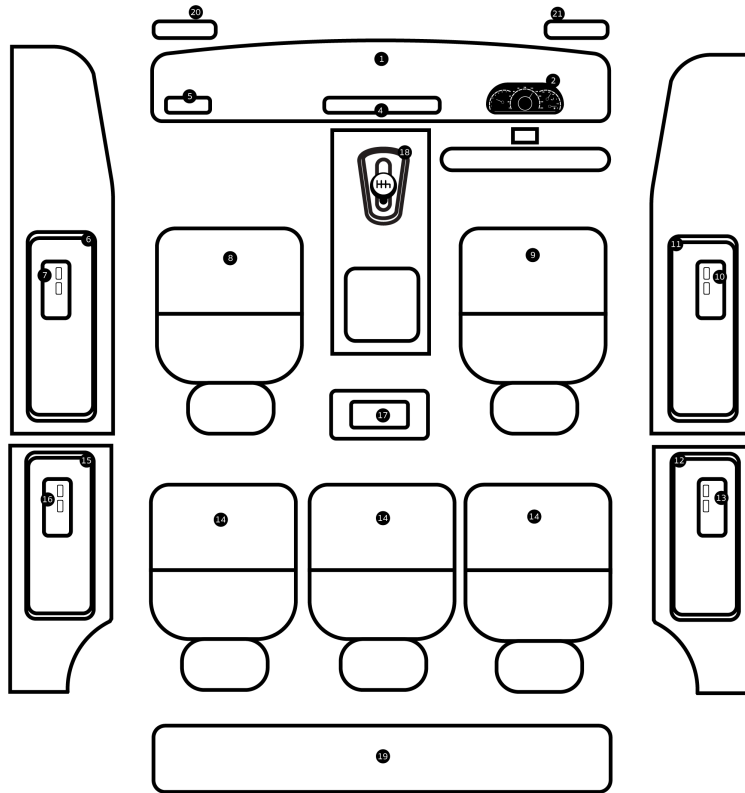















### Interior Inspection Points



Scratched/Faded items	S
Sunken/Sagging car seats	D
Tear/Cracks	Y
Failed Electrical Equipment	E

**Interior Report**

1. Dashboard	
2. Sound system and monitor	
3. Air conditioning system	
4. Console	
5. Steering wheel and control panel	
6. Gear knob	
7. Left Headliner	
8. Right Headliner	
9. Left power window master	
10. Front left door panel	
11. Front left seat	
12. Front right seat	
13. Window control switch, front right door	
14. Front right door panel	
15. Right rear power window master switch	
16. Right rear door panel	

17. Left rear power window master switch	
18. Rear Seat 1	
19. Rear Seat 2	
20. Rear Seat 3	
21. Left rear door panel	
22. Luggage storage area	
23. Rear	

### Vehicle Overview

1. Vehicle Engine Number Analysis (th)	PASS	14. Air Conditioning and Heating System (th)	PASS
2. Vehicle Chassis Number Analysis (th)	PASS	15. Front and Rear Suspension (th)	PASS
3. Vehicle Original OEM Color Analysis (th)	PASS	16. Drive Axle (th)	PASS
4. Engine System (th)	PASS	17. High Tech (th)	PASS
5. Transmission System (th)	PASS	18. Passenger Comfort (th)	PASS
6. Electrical System (th)	PASS	19. Security System (th)	PASS
7. Brake System (th)	PASS	20. Safety Active (th)	PASS
8. Steering System (th)	PASS	21. Safety Passive (th)	PASS
9. Fuel System (th)	PASS	22. Original Mileage Analysis (th)	PASS
10. Four-wheel Drive (th)	PASS	23. Overall Chassis Analysis (th)	PASS
11. Turbocharger/Supercharger (th)	PASS	24. Overall Exterior Analysis (th)	PASS
12. Fuel Injection and Engine Management System (th)	PASS	25. Overall Interior Analysis (th)	PASS
13. Engine Cooling System (th)	PASS		



**Flood Report**

Evidence of Flood	No
-------------------	----

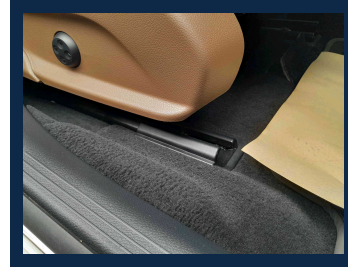

**Fire Report**

Evidence of Fire	No
------------------	----

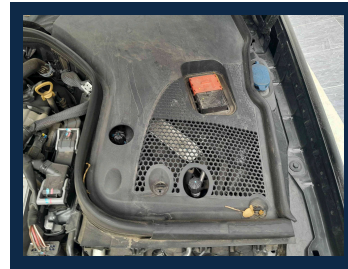
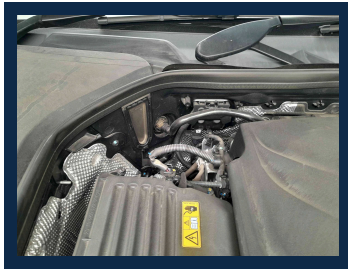

**Inspector Note**

**Vehicle :** MERCEDES BENZ E300 ปียแดง

**Chassis number :** W1K2130536L034836

**Inspection date :** 2024-07-12

**Inspector :** ภายนอก(Exterior) : การตรวจสอบสภาพภายนอกโดยรวมไม่พบหลักฐานการซ่อมแซมทำสี กระจกหน้าเป็นรอยสะเก็ดหิน / สภาพยาง4เส้น ปี 20 เสื่อมสภาพ ภายใน(Interior) : ภายในปกติ สะอาดเรียบร้อย อุปกรณ์ไฟฟ้า แอร์ วิทยุFM ใช้งานได้สมบูรณ์ครบปกติ เครื่องยนต์(Engine) : เครื่องยนต์ทำงานได้ปกติ วิเคราะห์ปัญหาด้วยเครื่อง OBDII พบสิ่งผิดปกติ แนะนำตรวจเช็คศูนย์บริการ (ไม่ได้ทดสอบขับขี) โครงสร้าง(Frame) : อุบัติเหตุไม่มี โครงสร้างหลักปกติ ไม่มีการซ่อมแซมโครงสร้างหรือมีการชนถึงโครงสร้าง

**Vehicle Certification :** Pass the inspection standard of SCHIC INSPECTION BY LEMON-AIDE